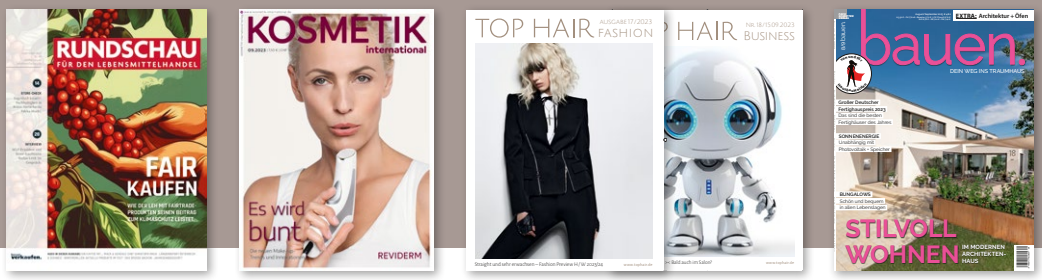

Wir suchen ab sofort für unseren Standort in Gaggenau in Vollzeit einen

Junior Bilanzbuchhalter (w/m/d)

Ihre Aufgaben:

- Verbuchung aller laufenden Geschäftsvorfälle
- Korrespondenz mit Debitoren und Kreditoren
- Mitarbeit bei den Monats-, Quartals- und Jahresabschlüssen, der Erstellung der monatlichen UStVAs, sowie von statistischen Meldungen
- Vorbereitung und Abwicklung des Zahlungsverkehrs und Mahnwesens
- Mitarbeit in übergreifenden Projekten im Bereich Rechnungswesen, insbesondere in Bezug auf Prozesse

Ihr Profil:

- Sie haben eine abgeschlossene kaufmännische Berufsausbildung im Bereich Rechnungswesen, idealerweise eine Fortbildung zum Finanzbuchhalter oder Bilanzbuchhalter (w/m/d)
- Sie haben gute Kenntnisse in SAP (R3, SAP4Hana von Vorteil), MS Office, insbesondere Word und Excel
- strukturierte und gleichzeitig kreative Arbeitsweise, Teamfähigkeit und Lust, etwas zu verändern und Prozesse stehts weiterzuentwickeln

Wir bieten Ihnen:

- flache Hierarchien, eine offene Unternehmenskultur und kurze Entscheidungswege
- ein sehr gutes Betriebsklima sowie Unterstützung durch ein motiviertes Team
- flexible Arbeitszeiten und die Möglichkeit, mobil zu arbeiten
- eine sehr gute Work-Life Balance
- 30 Tage Urlaub sowie frei an Weihnachten und Silvester
- Kaffee und Wasser stellen wir kostenlos zur Verfügung
- Möglichkeit auf Bikeleasing
- Zuschuss zu Vermögenswirksamen Leistungen

Sind Sie interessiert? Wir freuen uns auf Ihre vollständigen Bewerbungsunterlagen mit Angabe Ihrer Gehaltsvorstellung und Ihres frühestmöglichen Eintrittstermins.
Senden Sie uns gerne Ihre Bewerbung an: **bewerbung@publishing-service.gmbh**

Publishing-Service GmbH, Beate Keil, Medienplatz 1, 76571 Gaggenau

www.medialog.de | www.kosmetik-international.de | www.tophair.de | www.fachschriften-verlag.de

Publishing Service GmbH ist für zentrale organisatorische Service-Tätigkeiten im Unternehmensverbund KOSMETIK International Verlag GmbH, KOSMETIK international Messe GmbH, TOP HAIR international GmbH, medialog GmbH & Co. KG und Fachschriften-Verlag GmbH & Co. KG zuständig.

facebook.de/TopHairInternational
facebook.com/KosmetikInternational

instagram.com/tophair_mag
instagram.com/rundschauleh
instagram.com/kosmetik_international_verlag

youtube.com/user/TOPHAIRVideos